

じどうかん おおぞら児童館だより

ねん がつごう
2022年1月号

じゅうしよ いしかりしはなかわみなみ じょう ちようめ ばんち
【住所】石狩市花川南1条1丁目78番地 【TEL】73-4849

がっ かいかんじかん
【1月の開館時間】

へいじつ ほうかご
平日 放課後(14:00)~17:30

どよう がっこうきゅうぎょうび
土曜・学校休業日 8:30~11:30/13:30~17:30

いしかりしこうがいせいかつ
※石狩市校外生活のきまりにより1月は小学生の帰宅時間が16:00までとなるため、利用時間が15:45までになります。

※11:30~13:30は消毒・換気のため利用できません。

しんがた
新型コロナウイルス感染症拡大防止の対策を行い開館しています。

つうじょう かいかんじかん こと
通常の開館時間と異なっています。



たの しょうがつ
楽しいお正月あそび

はね
★羽根つきであそぼう

7日(金)14:00~15:30

じぶん か はごいた
自分でイラストを描いた羽子板であそぼう!



© dak

★プログラミングであそぼう!

ビジュアルプログラミング言語「ビスケット」

22日(土)10:00~11:00

つか づく
タブレットを使ってゲーム作りやイラストに
ちょうせん
挑戦してみよう!

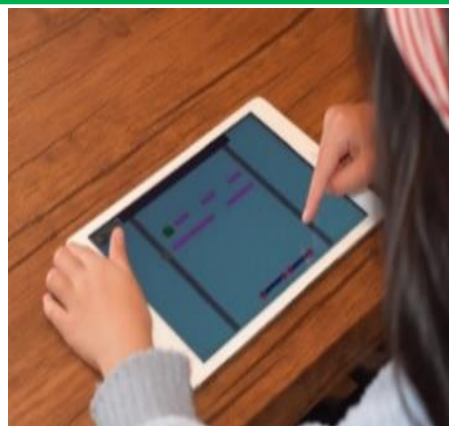

じどうかん あそ き
★児童館に遊びに来たときは…★

あそ き かなら ういかんしゃめいぼ ぐまえ
・遊びに来たら必ず「来館者名簿」に名前

がっこうめい がくねん でんわばんごう か
学校名、学年、電話番号を書いてね。

でんわばんごう さいがい お
電話番号はケガをしたり、災害が起きた

とき ひつよう
時などのために必要です。

あそ とき うわくつ ひつよう
・ホールで遊ぶ時は上靴が必要です。



がっ じどうかん
~12月のおおぞら児童館では…~

ふゆやす こうさく
12月25日(土)に冬休み工作を

おこな さんかしゃ つく
行い、参加者はUVライトで作った

レジンのアイテムを使ったステキな

マスクチャームを完成させました👾



幼児開放ころころのお知らせ

開設時間 月~金曜日(祝日・学校休業日除く)9時30分から11時30分

ホールでは思いっきり走り回ったり、乗り車や滑り台でも遊べます。三密を避ける工夫を行いながらの実施となります。譲り合いながらのご利用・ご協力をお願いいたします。

※1月16日(日)まで南線小学校冬季休業の為、幼児開放はお休みします。